





UNITÀ 14

VALORI E SIMBOLI RITMICI

- Il simbolo  indica la durata della semiminima. Un "silenzio misurato" si chiama pausa.
- Il simbolo  indica la durata della minima. Il suo valore è il doppio della semiminima.
- Il simbolo  indica la durata della semibreve. Questo valore è il doppio della minima. Una semibreve corrisponde a quattro semiminime.

NOTE

- La nota LA si scrive sul pentagramma nella chiave di SOL in questa posizione:



Questa nota si chiama LA₃ ed è il riferimento internazionale per precisare l'altezza dei suoni.

- La nota SOL₃ si scrive in questa posizione:



- La nota SI₃ si scrive in questa posizione:



- La nota DO₄ si scrive nella posizione indicata:





Questa nota inizia una nuova ottava, cioè una nuova successione delle sette note della scala.



UNIT 14

RHYTHMIC VALUES AND SYMBOLS

- The symbol  indicates the duration of a crotchet. A "measured silence" is called a rest.
- The symbol  indicates the duration of a minim. Its value is double that of the crotchet.
- The symbol  indicates the duration of the semibreve. This value is double the minim. One semibreve corresponds to four crotchets.

NOTES

- The note A is written in this position on a G-clef staff:



This note is called A₃ and is the international reference for specifying the pitch of sounds.

- The note G₃ is written in this position:



- The note B₃ is written in this position:



- The note C₄ is written in the following position:





This note begins a new octave, i.e. a new succession of the seven notes of the scale.



UNITÉ 14

VALEURS ET SYMBOLES RYTHMIQUES

- Le symbole  indique la durée de la noire. Un «silence mesuré» s'appelle pause.
- Le symbole  indique la durée de la blanche. Sa valeur est le double de la noire.
- Le symbole  indique la durée de la ronde. Cette valeur est le double de la blanche. Une ronde correspond à quatre noires.

NOTES

- La note LA est écrite sur la portée dans la clef de Sol dans cette position :



Cette note s'appelle LA₃ et constitue la référence internationale pour spécifier la hauteur des sons.

- La note SOL₃ est écrite dans cette position :



- La note SI₃ est écrite dans cette position :



- La note DO₄ est écrite dans cette position :





Cette note commence une nouvelle octave, c'est-à-dire une nouvelle succession des sept notes de la gamme.



UNIDAD 14

VALORES Y SÍMBOLOS RÍTMICOS

- El símbolo  indica la duración de la negra. Un "silencio medido" se llama pausa.
- El símbolo  indica la duración de la blanca. Su valor es el doble de la negra.
- El símbolo  indica la duración de la redonda. Este valor es el doble de la blanca. Una redonda corresponde a cuatro negras.

NOTAS

- La nota LA se escribe en el pentagrama en la clave de SOL en esta posición:



Esta nota se llama LA₃ y es la referencia internacional para indicar la altura de los sonidos.

- La nota SOL₃ se escribe en esta posición:



- La nota SI₃ se escribe en esta posición:



- La nota DO₄ se escribe en la posición indicada:

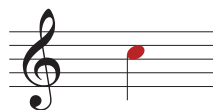



Esta nota inicia una nueva octava, es decir una nueva sucesión de las siete notas de la escala.



UNITATEA 14

VALORI ȘI SIMBOLURI RITMICE

- Simbolul  indică durata pătrimii. Un „repaus măsurat” se numește pauză.
- Simbolul  indică durata minimei. Valoarea sa este dublul pătrimii.
- Simbolul  indică durata notei întregi. Această valoare este dublă față de minimă. O notă întreagă corespunde la patru pătrimi.

NOTE

- Nota LA se scrie pe pentagramă în cheia SOL în această poziție



Această notă se numește LA₃ și este referința internațională pentru a specifica înălțimea sunetelor.

- Nota SOL₃ se scrie în această poziție:



- Nota SI₃ se scrie în această poziție:



- Nota DO₄ se scrie în poziția indicată:





Această notă începe o nouă octavă, adică o nouă succesiune a celor șapte note ale scalei.



УРОК 14

ПОЗНАЧЕННЯ ТРИВАЛОСТІ НОТ

- Символ  вказує на тривалість четвертої ноти. «Тиша протягом певного часу» називається паузою.
- Символ  вказує на тривалість половинної ноти. Вона триває вдвічі довше, ніж четвертна.
- Символ  вказує на тривалість цілої ноти. Вона триває вдвічі довше, ніж половинна. Одна ціла нота відповідає чотирьом четвертним.

НОТИ

- Нота ЛЯ пишеться на нотному стані в скрипковому ключі в такій позиції:



Ця нота називається ЛЯ₃ (LA₃) і є міжнародним позначенням для вказання висоти звуку.

- Нота СОЛЬ₃ (SOL₃) записується в такій позиції:



- Нота СІ₃ (SI₃) записується в такій позиції:



- Нота ДО₄ (DO₄) записується у вказаній нижче позиції:

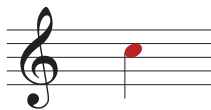



З цієї ноти починається нова октава, тобто нова послідовність з семи нотами.



第十四单元

时值和节奏符号

- 该符号  表示四分音符的音长。一个“有节奏的沉默”称为休止符。
- 该符号  表示二分音符的音长。它的时值是四分音符的两倍。
- 该符号  表示全音符的音长。它的时值是二分音符的两倍。一个全音符对应四个四分音符。

音符

- 音符 LA 写在五线谱的“G”谱号上，位于此位置：



此音符称为 LA₃，是指定声音音高的国际参考。

- 音符 SOL₃ 写在这个位置：



- 音符 SI₃ 写在这个位置：



- 音符 DO₄ 写在指示的位置：



此音符开始一个新的八度，即音阶七个音符的新连续。



الوحدة ١٤

- النوتة سول مكتوبة في هذا الموضع:



- النوتة سي تكتب في هذا الموضع:





- النوتة دو تكتب في هذا الموضع المحدد:



هذه النوتة الموسيقية تبدأ بجواب جديد، أي تعاقب جديد للنغمات السبع للسلم الموسيقي.

قيم ورموز إيقاعية

- يشير الرمز  إلى مدة السوداء. «الصمت المحسوب» يسمى بالتوقف المؤقت.
- يشير الرمز  إلى مدة البيضاء. قيمتها ضعف قيمة السوداء.
- يشير الرمز  إلى مدة المستديرة. هذه القيمة هي ضعف البيضاء. المستديرة تعادل أو تتوافق مع أربع سوداوات.

درجة موسيقية - النوتة

- النوتة لا مكتوبة على المدرج في مفتاح سول في هذا الموضع:

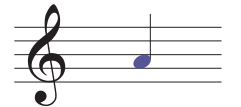

تسمى هذه النوتة لا وهي المرجع الدولي لتحديد درجة الأصوات.